まんとくんのうた♪

作詞　寮美千子
作曲　清田愛未

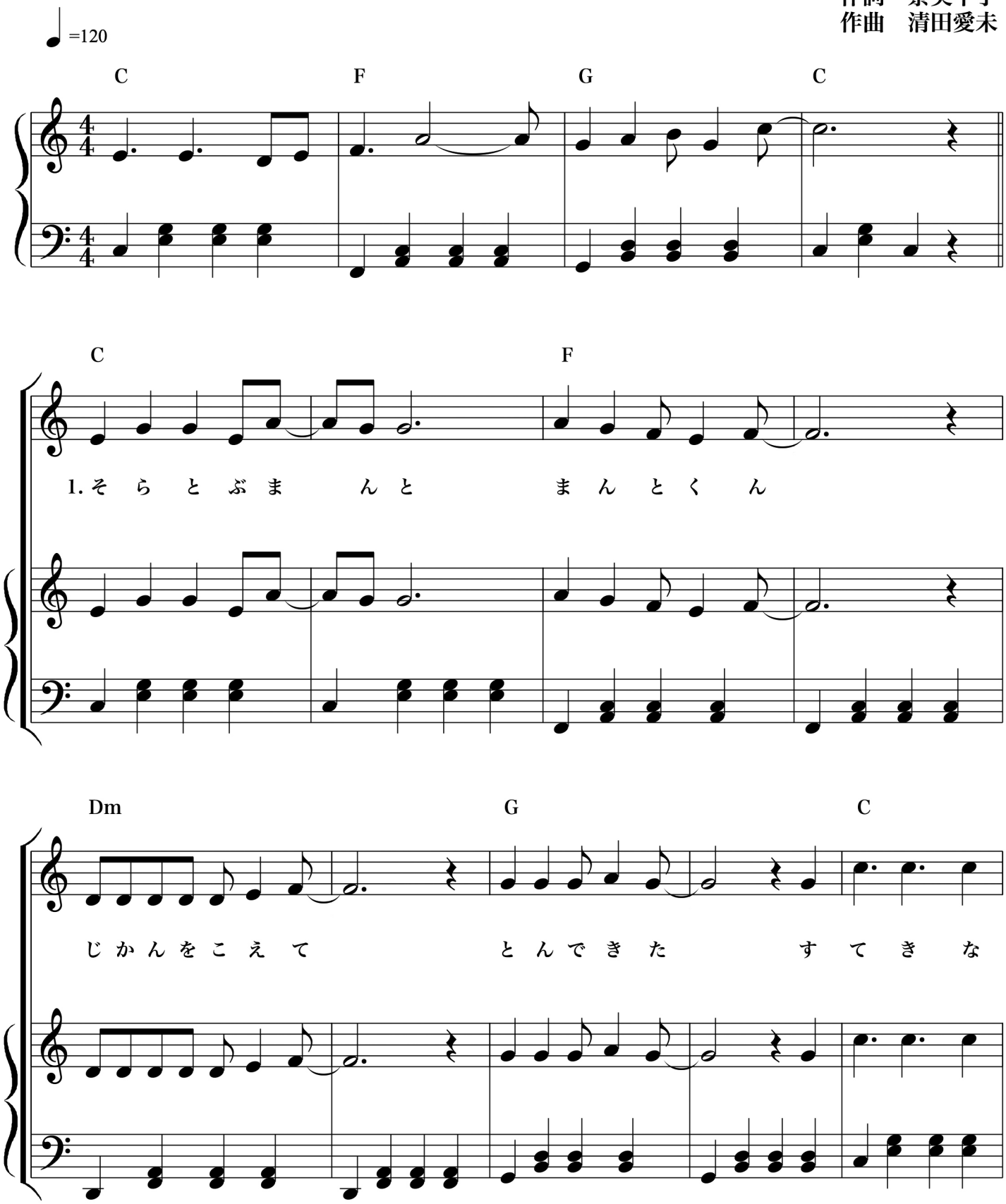

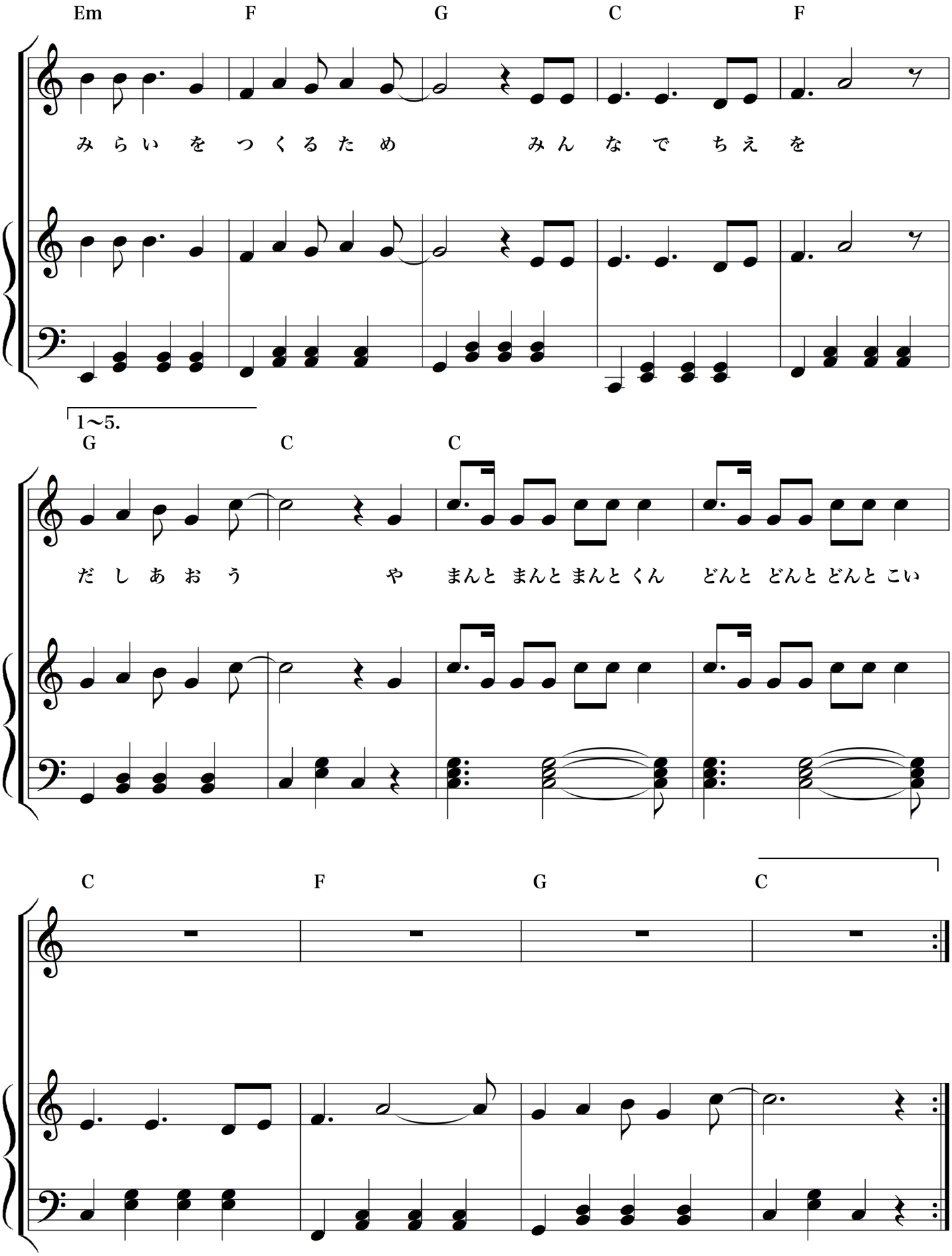
Em F G C F
みらいをつくるため みんなでちえを
1～5.
G C C
だしあおう や まんと まんと まんと くん どんと どんと どんと こい
C F G C

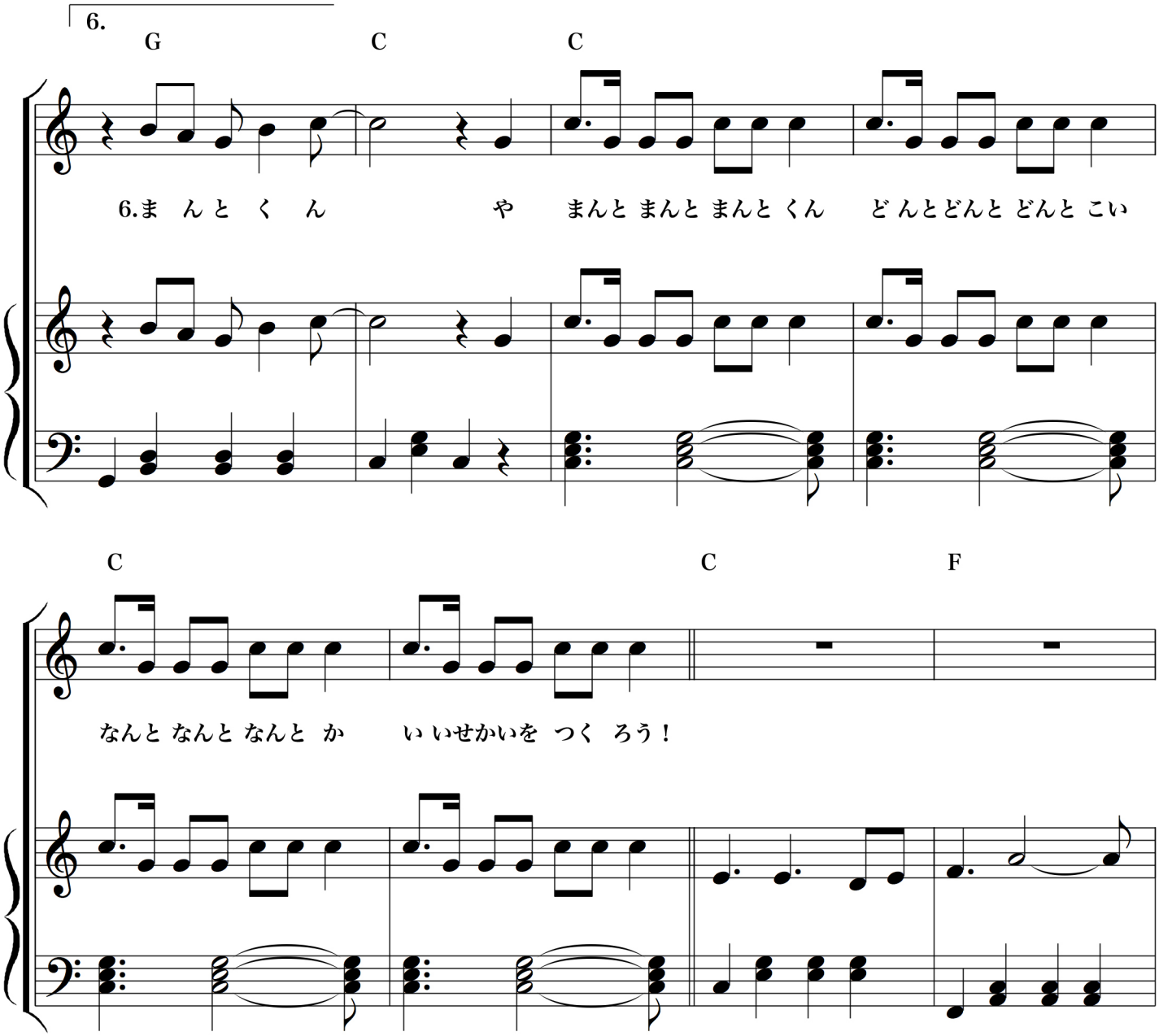

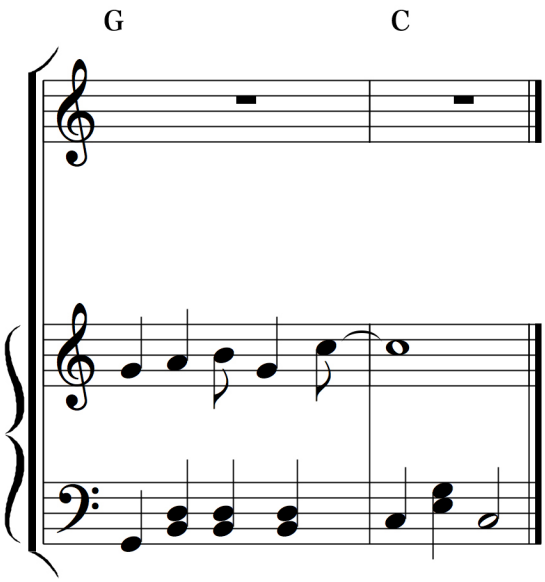

まんとくんのうた♪

1
そらとぶまんと　まんとくん
じかんをこえて　とんできた
すてきなみらいを　つくるため
みんなでちえを　だしあおう

やまんとまんと　まんとくん
どんとどんと　どんとこい

2
あかいぼうしの　まんとくん
じだいをこえて　やってきた
とおいむかしに　まなんだら
かしこいちえが　わいてくる

やまんとまんと　まんとくん
どんとどんと　どんとこい

3
しかのひづめの　まんとくん
のやまをこえて　かけてゆく
ないてるこどもに　やさしくて
おとしよりには　しんせつさ

やまんとまんと　まんとくん
どんとどんと　どんとこい

4
きいろいからだの　まんとくん
ときのかなたを　みつめてる
あかしんごうに　なるまえに
みどりのちきゅうを　まもるため

やまんとまんと　まんとくん
どんとどんと　どんとこい

5
つのはすてきな　アンテナさ
みんなのこえを　ききながら
しあわせはこぶ　ほうほうを
いっしょけんめい　かんがえる

やまんとまんと　まんとくん
どんとどんと　どんとこい

6
みんなのみかた　まんとくん
じくうをこえて　がんばるぞ
とおいみらいへ　うつくしい
おもいではこぶ　まんとくん

やまんとまんと　まんとくん
どんとどんと　どんとこい
なんとなんと　なんとか
いいせかいを　つくろう！